

**Tevona vzw**

stelt voor:

*Initiatieven  
in regio  
Hasselt*



# *Inhoud*

---

- Voorstelling vzw Tevona
- Organigram
- Situering
- Wonen in regio Hasselt
  - Zonedauw
  - De Borggraaf
  - Kleinschalige woonvormen
  - Logement
- Dagbesteding in regio Hasselt
  - Centrum voor Dagbesteding Aktiva
- Familiewerking
- Vrijwilligerswerking
- Overkoepelende Initiatieven Tevona
  - Ambulante Diensten
  - Kortverblijf
  - Muziekcentrum
  - Kunstatelier
- Nuttige adressen

# *Voorstelling vzw Tevona*

---

Tevona ondersteunt volwassen personen met een verstandelijke beperking. Wij maken hiertoe fundamentele keuzes: enerzijds de keuze voor het systeemdenken als referentiekader, anderzijds de keuze voor een eigentijdse christelijke identiteit. In onze organisatie staat de waarde van elke Mens en zijn verbondenheid met Anderen centraal.

In onze hulpverlening vertaalt onze visie op kwaliteit van zorg zich in het gericht zijn op ontwikkeling, het centraal stellen van de persoon met een beperking, het vormen van netwerk en het streven naar inclusie.

Onze dienstverlening is vraaggestuurd. Zij biedt een antwoord op elke behoefte van de persoon met een beperking, rekening houdend met onze eigen waarden en normen.

Tevona biedt een sterk gedifferentieerd zorgaanbod met betrekking tot wonen, dagactiviteiten en vrije tijd. Het streven naar kleinschaligheid, een regionale spreiding en een soepele overgang tussen de verschillende vormen van ondersteuning zijn hiertoe belangrijke troeven.

De initiatieven van Tevona situeren zich in 3 regio's: Hasselt, Genk en Zuidoost Limburg.

De centrale diensten zijn gehuisvest in Hasselt. Directie, stafdiensten en administratie bieden ondersteuning en een dienstverlenende omkadering aan de diverse initiatieven.

# Organigram

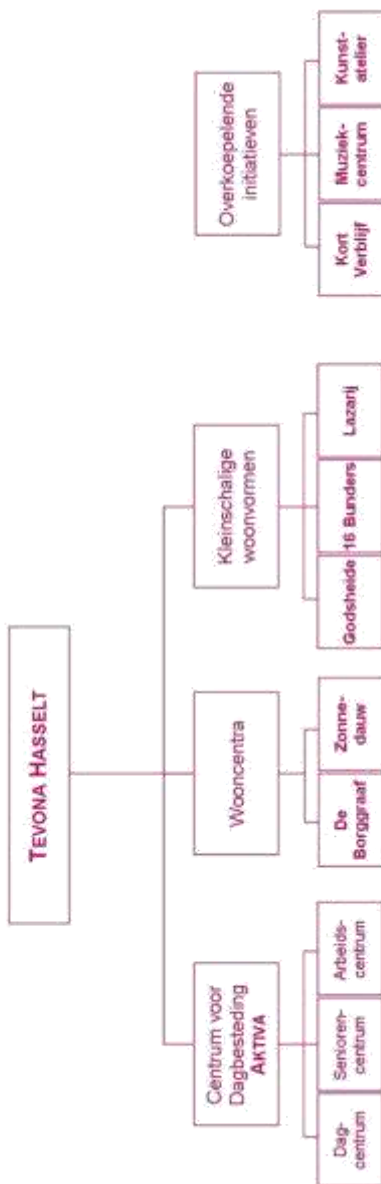

## *Situering*

---

Tevona-Hasselt is een cluster van voorzieningen. De verschillende initiatieven liggen in een straal van 4 km.

De specifieke ligging nabij de stad Hasselt kleurt de werking: het stadsleven geeft veel mogelijkheden op vlak van integratie, sociale contacten, cultuur en ontspanning.



### WOONINITIATIEVEN:

De wooninitiatieven bieden een ruim zorgaanbod.

De mensen met de grootste zorgvraag kunnen terecht in Zonnedauw; mensen met een beperktere zorgvraag kunnen wonen in de Borggraaf of in één van de kleinschalige woonvormen.

Voor verzorgingsbehoefte senioren is er geen aanbod, maar werken we samen met de Tevona-initiatieven Drie Linden te Genk en Oostheuvel te Riemst.

### DAGINITIATIEVEN:

Zowel personen uit de wooncentra, de kleinschalige woonvormen als deelnemers uit Hasselt, Zonhoven, Houthalen-Helchteren, Diepenbeek en Alken komen naar het Centrum voor Dagbesteding Aktiva.

Aktiva heeft 2 locaties: het dag- en seniorencentrum is gelegen op het industrieterrein van Kiewit, het arbeidscentrum in de Borggraaf. In het Muziekcentrum en het Kunstatelier kunnen gasten uit de drie regio's van Tevona terecht.

## *Wonen in regio Hasselt*

---

Wonen betekent vooral: zich thuis voelen.

Vanuit de visie van Tevona streven we ernaar om dit ‘thuisgevoel’ waar te maken voor elke bewoner.

Als men geborgenheid ervaart in een sfeer van gezelligheid, en tegelijk vrijheid heeft en zichzelf kan zijn, voelt men zich echt thuis.

In regio Hasselt bieden we een zeer gedifferentieerd aanbod aan op vlak van wonen, nl individuele studio's, appartementen of livings voor 2 of meer personen. Elke woonvorm tracht een antwoord te geven op de vragen en de zorgen van de bewoner.



## ZONNEDAUW

Zonnedauw is een appartementsgebouw van 5 verdiepingen, aan de kanaalkom van Hasselt. Het richt zich tot bewoners met een ernstig, matig tot licht verstandelijke beperking, eventueel met een psychische of lichamelijke problematiek. Zowel jongeren als senioren kunnen er terecht. De bewoners vragen allen een ruime dagelijkse tot continue ondersteuning. De 24 bewoners leven alleen, in studio of in appartementen voor 5 à 6 personen.



## DE BORGGRAAF



In de Borggraaf wonen 11 bewoners in **individuele studio's**. Het initiatief richt zich tot mensen die op vlak van huishoudelijke vaardigheden en zelfredzaamheid een vrij zelfstandig leven aankunnen en dit ook wensen. Echter omwille van een bijkomende problematiek – overwegend van psychische aard of op vlak van persoonlijkheid – beschikken zij niet over voldoende draagkracht om dit te kunnen waarmaken.

De geboden ondersteuning is beperkt en meer episodisch van karakter.

In de Borggraaf is ook de woonvorm **Kortverblijf** ondergebracht. Kortverblijf biedt – voor een beperkte periode – woonopvang aan 4 personen. (zie verder in de brochure)

## KLEINSCHALIGE WOONVORMEN

In elk van de kleinschalige woonvormen probeert men zo gewoon en zelfstandig mogelijk te leven. De bewoners bepalen zelf in sterke mate hun leven. Zij zijn het die dankzij het netwerk (oa medebewoners en buurt) het woonproject dragen. In deze woonvorm is de begeleiding niet 'permanent' aanwezig. Nochtans is een vrij regelmatige, bijna dagdagelijkse begeleiding verzekerd. Vandaar ook dat men zich richt naar vrij zelfstandige en stabiele bewoners. De begeleiding situeert zich voornamelijk op psychosociaal vlak en op vlak van ondersteuning bij de structurering van het dagelijks leven.

Op het woonerf **Godsheide** wonen 12 bewoners in individuele studio's of op appartementen van personen.

In de **Kiezelstraat** tegenover het woonerf Godsheide woont 1 bewoner.



2

In de **16 Bundersstraat** en de **Lazarijstraat** wonen telkens 6 mannen en vrouwen op individuele studio's.

## LOGEMENT

De wooninitiatieven in regio Hasselt voorzien de mogelijkheid van opvang voor korte duur (minstens 12 uur, overnachting inbegrepen) voor personen die thuis verblijven.

Wettelijk gezien mag een persoon maximaal 30 dagen per jaar komen 'logeren'.

In de gekozen woonvoorziening wordt telkens nagegaan of er plaats is, en of het logement haalbaar is voor het team en de medebewoners.



## *Dagbesteding in regio Hasselt*

---

Voor Limburgers, die door hun beperking geen kansen krijgen in het normale arbeidscircuit, bestaat de mogelijkheid om te gaan werken bij de beschermde werkplaatsen Limburg (**Bewel**).

Een groot aantal bewoners van Tevona-initiatieven gaat zo werken in Bewel Kiewit of Diepenbeek.

Het Centrum voor Dagbesteding Aktiva doet ook een zeer gediversifieerd aanbod van “zinnvolle dagbesteding” voor deze doelgroep : zowel personen van Tevona als inwoners uit groot Hasselt kunnen er terecht.

### **CENTRUM VOOR DAGBESTEDING AKTIVA**

Aktiva bestaat uit 3 aparte daginitiatieven, met name het Arbeidscentrum, het Dagcentrum en het Seniorencentrum. Deze initiatieven zijn onderverdeeld in diverse “werk”-groepen. Elke deelnemer sluit zich aan bij één vaste werkgroep. Zo kan hij of zij zich identificeren met een bepaalde aard van activiteit – zeg maar “beroep”.

“Zelfrealisatie in en door arbeid” is het centrale gedachtegoed.

Onder arbeid wordt verstaan: het leveren van een inspanning met een verplichtend karakter, met een zinvol resultaat tot gevolg.

Kunnen en mogen werken geeft zin aan het leven, het verleent status, men voelt zich nuttig en daardoor waardevol.

## Arbeidscentrum (Locatie: de Borggraaf)

Het arbeidscentrum richt zich tot volwassenen met een geringe behoefte aan individuele begeleiding.

Zij willen presteren en produceren, en hechten veel belang aan de kwaliteit van het werk dat ze leveren.



Het arbeidscentrum omvat 4 werkgroepen:

- Groenploeg:  
onderhouden van plantsoenen, zowel van de wooninitiatieven van de regio als van derden. Hulp aan de technische dienst van de stad Hasselt.
- Pakploeg:  
semi-industrieel- en inpakwerk vooral op vraag van externe diensten. Daarnaast zorgen ze o.a. voor het onthaal, de telefoon en postbedeling.
- Servicegroep:  
cateringdiensten aan de groepen die dagelijks aanwezig zijn in de Borggraaf.
- Begeleid werken:
  - Ondersteuning in rusthuis St. Elisabeth: verdelen van maaltijden, koffierondes, assisteren van de bejaardenhelpsters.
  - Bijstaan van kleuterleiding in een naburige school.

## Dagcentrum (Locatie: Bedrijfsstraat)

Het niveau van werken is aangepast aan de mogelijkheden, behoeften en keuzes van de gasten. Het accent ligt niet zozeer op de kwantiteit of het presteren op zich, maar wel in de kwaliteit en in de persoonlijke betrokkenheid op de activiteiten.

Het resultaat, evenals het proces dat ertoe leidt, is een middel tot zelfontplooiing.

Het zijn vooral mensen met een grotere nood aan ondersteuning die hier tewerkgesteld zijn.



Er functioneren 3 “werkgroepen” in het dagcentrum:

- *Creatiefje*: een gedifferentieerd aanbod van werkactiviteiten op creatief vlak o.a. kaarsen, wenskaarsen, gipsfiguren e.d.
- *Splinter*: voornamelijk houtbewerking o.a. doopartikelen, kaarsenhouders, decoratieartikelen e.d.
- *Service*: koffie- en maaltijdbediening

## Seniorenwerking (Locatie: Bedrijfsstraat)

Ook oudere mensen hebben de behoefte om zich nog nuttig te voelen, om een zinvolle dagbesteding te hebben, maar dan aangepast naar tempo, sfeer en mogelijkheden.

Senior-zijn betekent minder moeten, meer mogen, doen wat men graag doet. Er komt tijd vrij voor dingen waar men vroeger niet de tijd of de mogelijkheid voor had: zo is er naast de werkactiviteiten ruimte voor hobby's, bewegings-, ontspannings- en ontmoetingsactiviteiten, ...

Er zijn twee groepen in het seniorencentrum: het Scharnierke en Aksent.



# *Familiewerking*

---



Door de jaren heen ontwikkelde zich in de verschillende initiatieven een veelbetekenende familiewerking. De nauwe samenwerking van familie met bewoners en personeel geeft een waardevolle verdieping aan de werking.

De familie is een voorname partner in de zorg voor de persoon met een handicap. Als de contacten tussen de families en het huis vlot verlopen, heeft dat ook een positieve weerslag op het welzijn van de gast.

De samenwerking met families vertaalt zich in allerlei contacten. Zo zijn er de contacten met de begeleiders i.v.m. lopende zaken, de besprekingen van het ondersteuningsplan en andere ontspannende familiebijeenkomsten.

In regio Hasselt is er een gespreksgroep met families die op regelmatige basis samenkomt rond uiteenlopende gespreksonderwerpen. Overkoepelend is er de scharniergroep, een adviserend overlegorgaan dat bestaat uit families van de drie regio's van Tevona, samen met een bestuurslid en enkele stafleden.

# *Vrijwilligerswerking*

---

Ook de vrijwilligers vormen een belangrijke schakel in het netwerk van onze gasten.

Zij betekenen voor onze bewoners een extra 'meerwaarde' in hun leven, en na verloop van tijd worden zij gewoon 'vrienden' van het huis. Voor de werking van het huis vormen zij een belangrijke ondersteuning.

Naargelang hun eigen interesses en capaciteiten nemen zij deel aan de dagdagelijkse werking of aan huishoudelijke- en vrijetijdsactiviteiten.

In regio Hasselt zijn nieuwe vrijwilligers altijd welkom!



# *Overkoepelende initiatieven Tevona*

---

## **AMBULANTE DIENSTEN**

### **Begeleid wonen**

Begeleid Wonen is een dienst die zich richt tot volwassen personen met een beperking, die ondersteuning nodig hebben bij het zelfstandig wonen.

De mensen wonen - individueel als koppel of als gezin - in een huis of appartement in de straat.

De begeleiding blijft beperkt tot de afgebakende regio en kan opgestart worden zodra er een erkenning is van het Vlaams Agentschap.



Tijdens de intakeprocedure wordt nagegaan of de betreffende persoon voldoet aan de vooropgestelde voorwaarden, waarna wordt gekeken welke vorm van begeleiding aangewezen is en een begeleidingsovereenkomst kan opgemaakt worden.

De begeleiding gebeurt gemiddeld gedurende 1 à 2 uur per week aan huis en kan zich op verschillende domeinen van het dagelijks leven situeren, in samenwerking met reguliere diensten.

Een belangrijk uitgangspunt is om tijdens de begeleiding op zoek te gaan naar het ideale evenwicht tussen enerzijds de persoonlijke vrijheid die iemand aankan en anderzijds de ondersteuning of veiligheid die iemand nodig heeft op weg naar maximale autonomie.

Om de communicatie en de contacten onderling te bevorderen, is er een contactblaadje en worden er vormings- en vrijetijdsactiviteiten georganiseerd.

## Pleegzorg

De dienst Pleegzorg begeleidt en ondersteunt waar nodig het pleeggezin of de particulier en de persoon met een beperking.



De sterkte van Pleegzorg is dat er gewerkt wordt met 'niet-professionele' krachten, met mensen die zich inzetten vanuit een persoonlijke motivatie. De drijfveer van deze inzet is de intense betrokkenheid van mens tot mens.

De opvang van of de ondersteuning aan de persoon met een beperking gebeurt door

een pleeggezin, een gastgezin, een steunfiguur.

Bij Pleegzorg gaat het dus om een samenwerkingsverband tussen:

- de persoon met een beperking
- het gezin of de particulier die deze opvang en/of ondersteuning biedt
- de dienst Pleegzorg die bemiddelt en ondersteunt

Daarnaast wordt ook het sociaal netwerk van de persoon met een beperking betrokken bij het hele gebeuren.

## KORT VERBLIJF

Kortverblijf biedt – voor een periode van maximum 92 dagen per 5 jaar – opvang aan personen met een verstandelijke handicap in een residentieel kader.

De aanleiding tot opname kan zeer divers zijn:

- de persoon met een handicap wil er eens tussenuit: op vakantie, tot rust komen, tijdelijk verblijven in een andere omgeving
- een noodsituatie waarin de persoon terechtkomt
- vraag van familie naar ademruimte, naar pauzering
- als overgang naar een andere woonvorm
- ...

De ondersteuning die in het Kortverblijf geboden wordt, verschilt daarom sterk van persoon tot persoon. De eigenheid ligt vooral in het tijdelijk karakter van het ondersteuningsaanbod.

Tevona biedt woonopvang aan 4 personen voor kortverblijf in de Borggraaf. De 4 studio's zijn geïntegreerd in het woonaanbod dat Tevona hier reeds biedt. Daardoor kan er flexibeler ingespeeld worden op de ondersteuningsnoden van de verschillende bewoners en ontstaan er kansen tot onderling sociaal contact.





## MUZIEKCENTRUM

In het muziekcentrum wordt een semi-professionele, kwalitatief sterke muzikale opleiding aangeboden, vergelijkbaar met de opleiding in reguliere muziekacademies.

Voor het aanvragen van optredens kan men in het muziekcentrum terecht.



De 30 leden van de Tevona Band repeteren 3 dagen in de week. De muzikanten komen voornamelijk van de dag- en wooncentra van Tevona. Zij verzorgen jaarlijks een tiental optredens.

Voor het aanvragen van optredens kan men terecht in het muziekcentrum

## KUNSTATELIER

Dit kunstencentrum voor 12 personen richt zich voornamelijk tot deelnemers van regio Genk en Hasselt.

Schilderkunst is de belangrijkste kunstvorm die in dit atelier elke maandag en vrijdag wordt aangeleerd.



Deelname aan tentoonstellingen met valide kunstenaars behoort steeds meer tot het vaste programma .

Voor het uitlenen van kunstwerken kan men terecht in de artotheek.

## *Nuttige adressen*

---

### **VZW TEVONA**

Centrale - Hazelarenlaan 12 - 3500 Hasselt

Contactpersonen: Ann Willen, algemeen directeur  
Paul Scheelen, adjunct-directeur

Tel. 011-21 17 66

e-mail: [tevona@tevona.be](mailto:tevona@tevona.be)

website: [www.tevona.be](http://www.tevona.be)

### **REGIO HASSELT**

Contactpersonen: Stefan Van Hertum, regiodirecteur, tel. 011-22 69 32

e-mail: [stefan.van.hertum@tevona.be](mailto:stefan.van.hertum@tevona.be)

Vanessa Kriekels, intakeverantwoordelijke, tel. 011-21 17 66

e-mail: [vanessa.kriekels@tevona.be](mailto:vanessa.kriekels@tevona.be)

Anny Lemmens, sociaal assistente, tel. 011-21 17 66

e-mail: [anny.lemmens@tevona.be](mailto:anny.lemmens@tevona.be)

### **WOONINITIATIEVEN**

**Zonnedauw** - Kempische Kaai 9 - 3500 Hasselt

Tel. 011-21 13 30

Contactpersoon: Dirk Curinckx, verantwoordelijke

**De Borggraaf** - Borggravevijversstraat 5 - 3500 Hasselt

Tel. 011-22 69 32

Contactpersoon: Sandra Frederix, verantwoordelijke

### **Kleinschalige woonvormen**

Kiezelstraat 161/1 - 3500 Hasselt

16 Bundersstraat 47 - 3500 Hasselt

Lazarijstraat 116 - 3500 Hasselt

Kiezelstraat 114 - 3500 Hasselt

Tel. 011-22 54 37

Contactpersonen: Josée Moonen & M.Paule Ruymen, verantwoordelijken

## **CENTRUM VOOR DAGBESTEDING AKTIVA**

- Bedrijfsstraat 19 - 3500 Hasselt
- Borggravevijversstraat 5 - 3500 Hasselt

Tel. 011-23 48 12

Contactpersoon: Sabine Neutelaers, verantwoordelijke

## **OVERKOEPELENDE INITIATIEVEN**

### ***Ambulante Diensten***

Dorpsstraat 38 - 3590 Diepenbeek

Tel. 011-37 87 44

Contactpersoon: Linda Baps, directeur

Marita Bosch, intakeverantwoordelijke Begeleid

Wonen en Pleegzorg Tel. 011-21 17 66

### ***Kortverblijf***

Borggravevijversstraat 5 - 3500 Hasselt

Tel. 011-22 69 32

Contactpersoon: Vanessa Kriekels, sociaal assistente

Tel. 011-21 17 66

### ***Muziekcentrum & Kunstatelier***

Borggravevijversstraat 5 - 3500 Hasselt

Tel. 011-22 69 32

Contactpersonen: Cindy Peeters: Muziekcentrum

Youri Leroi: Kunstatelier